

CAMPEONATO BRASILEIRO INTERCLUBES – CBI

77° Campeonato Brasileiro da Classe Snipe

Porto Alegre, RS, Brasil - de 22 a 30 de janeiro de 2027

Autoridade Organizadora:

Veleiros do Sul (VDS) e CBVela, em cooperação com a Snipe Brasil

Aviso de Regata

Publicado dia 25 janeiro de 2026

ATUALIZAÇÕES	
Data	Alterações

[SP] denota uma regra para a qual uma penalidade padrão pode ser aplicada pela comissão de regatas e comitê técnico sem uma audiência ou uma punição discricionária aplicada pelo Júri com uma audiência. Isso altera a RRV 60.5(b), A4 e A5.

[NP] denota uma regra que não deve ser motivo para protestos por parte de um barco. Isto modifica a RRV 60.1.

1. REGRAS

- 1.1. A regata será regida pelas regras como definidas nas Regras de Regata a Vela da World Sailing.
- 1.2. As Regras da SCIRA de Conduta para a Condução de Campeonatos Nacionais e Internacionais (RoC), disponível no site da SCIRA.
- 1.3. O apêndice T das RRV será aplicado.
- 1.4. O apêndice P das RRV será aplicado.
- 1.5. Se houver um conflito entre o Aviso de Regata ou Instruções de Regata, as Instruções de Regata terão precedência. Isto altera a RRS 63.5(c).
- 1.6. O evento será classificatório para o Campeonato Mundial da classe Snipe 2027 e Campeonato Mundial Junior da classe Snipe 2027.

2. INSTRUÇÕES DE REGATA

- 2.1 As Instruções de Regata estarão disponíveis no Quadro de Avisos Online até o dia 22 de janeiro de 2027.



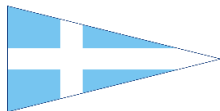

3. COMUNICAÇÃO

- 3.1 Todos os avisos aos competidores serão eletrônicos e serão publicados no Quadro Oficial de Avisos - grupo de **WhatsApp “QOA Brasileiro de Snipe 2027”** https://chat.whatsapp.com/C4qkLdRql7zElICJGdqAQw?mode=gi_t. **Veja o QR Code no Anexo 2.**
- 3.2 Para efeito dos prazos requeridos, será considerado o horário de publicação da mensagem no grupo WhatsApp.
- 3.3 Exceto em caso de emergência ou ao usar equipamento fornecido pelo comitê de regata, um barco que esteja em regata não deverá fazer transmissões de voz ou dados e não deverá receber comunicação de voz ou dados que não esteja disponível para todos os barcos.
- 3.4 O canal de comunicação com técnicos será o 74 do rádio VHF.

4. TAXAS

- 4.1 As datas limites de inscrição e os valores para pagamento, por barco:
- Pagamentos realizados até dia 30/11/2026 – R\$ 300,00
 - Pagamentos realizados entre 01/12/2026 – 31/12/2026 – R\$ 400,00
 - Pagamentos realizados entre 01/01/2027 – 24/01/2027 – R\$ 500,00
- 4.2 Técnico ou pessoa de apoio: R\$ 100,00.
- 4.3 A taxa de inscrição deverá ser paga através de depósito ou transferência bancário para o Veleiros do Sul.
- Banco Santander - agência 1464
- Conta Corrente: 13-000041-0
- Favorecido: Veleiros do Sul Associação Náutica Desportiva
- CNPJ 92.948.785/0001-47.
- Chave Pix: CNPJ
- 4.4 Após o pagamento o comprovante deverá ser anexado no link da inscrição.

5. ELEGIBILIDADE E INSCRIÇÃO

- 5.1 São elegíveis barcos/velejadores da classe Snipe, que:
- 5.1.1 Barcos filiados à SCIRA 2027.
- 5.1.2 Velejadores (timoneiros e proeiros) elegíveis na classe em 2027.



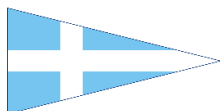

5.1.3 Velejadores (timoneiros e proeiros) federados no ano de 2027. Nas Unidades Federativas que não houver Federação Estadual de Vela, os velejadores devem se filiar diretamente à Confederação Brasileira de Vela (CBVela).

5.1.4 Os comprovantes dos itens 5.1.1, 5.1.2 e 5.1.3 deverão ser encaminhados para o e-mail esportiva@vds.com.br até às 18h do dia 24 de janeiro de 2027.

5.2 Os velejadores elegíveis deverão se inscrever preenchendo o [Formulário de Inscrição](#) até às 18h do dia 24 de janeiro de 2027.

5.3 Somente barcos que concluíram todos os requisitos de inscrição poderão competir.

6. PROGRAMAÇÃO

6.1 Programação será conforme a seguir:

Data	Horário	Atividade
22/jan – 6ªf	9h às 18h	Medições e confirmação de inscrições
23/jan – Sáb	9h às 18h	Medições e confirmação de inscrições
24/jan – Dom	9h às 18h	Medições e confirmação de inscrições
	11h	Reunião de participantes
	11h30	Cerimônia de abertura
25/jan – 2ªf	9h às 18h	Pendências de medição e confirmação da inscrição
	14h	Regata de abertura/treino
	17h30	Assembleia Nacional da Classe
26/jan – 3ªf	13h	Regatas
27/jan – 4ªf	13h	Regatas
28/jan – 5ªf	13h	Regatas
29/jan – 6ªf	13h	Regatas
30/jan – Sáb	11h	Regatas
	19h	Premiação

6.2 O campeonato consistirá em uma série com 9 (nove) regatas.

6.3 No dia 30 de janeiro, não será dada largada após as 16h00.

7. MEDIÇÕES E INSPEÇÕES

7.1 [DP] Inspeção inicial de equipamentos: Todos os barcos devem ser apresentados para inspeção com o equipamento completo, incluindo velas e equipamento de flutuação pessoal durante a medição programada. Os barcos e equipamentos devem ser apresentados em condições secas e limpas. O Comitê Técnico ou Comissão de Regata poderá prorrogar ou antecipar o tempo de inspeção de equipamentos.

7.2 [NP] [DP] O certificado de medição deverá ser apresentado durante a inspeção inicial



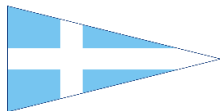

do equipamento. Isso altera a regra RRS 78.2.

- 7.3 Um barco ou equipamento poderá ser inspecionado a qualquer momento para verificação do cumprimento das regras da classe, aviso de regata e instruções de regata.
- 7.4 [NP] [DP] Quando instruído por um oficial de regata, um barco deve seguir para uma área designada para inspeção.

8. PROPAGANDA

- 8.1 [NP] [SP] Os barcos podem ser obrigados a expor número de proa e propaganda escolhida e fornecida pela Autoridade Organizadora.

9. LOCAL

- 2.1 O evento será realizado no Veleiros do Sul com sede a Av. Guaíba, 2941 - Bairro Assunção, Porto Alegre RS.
- 9.1 A Área de Regatas será no Rio Guaíba, área Pedra Redonda, conforme anexo 1.

10. PERCURSOS

- 10.1 Os percursos a serem utilizados são os percursos aprovados pela Classe Snipe, que estão publicados no site da SCIRA.

11. PONTUAÇÃO

- 11.1 Será aplicado o Sistema de Pontuação Low Point do Apêndice A das RRV.
- 11.2 É requerido que 3 (três) regatas sejam completadas para que se constitua a série.
- 11.3 Quando até 5 (cinco) regatas forem completadas, a pontuação do barco na série será a soma de suas pontuações em cada regata.
- 11.4 Quando 6 (seis) ou mais regatas forem completadas, a pontuação do barco na série será a soma de suas pontuações em cada regata, excluindo-se seu pior resultado.

12. [NP][DP] BARCOS DE APOIO

- 12.1 Todos os treinadores e pilotos de embarcações de apoio deverão preencher o [Formulário de Inscrição](#) até 24 de janeiro de 2027 e pagar a taxa de inscrição, concordando em cumprir a legislação local.
- 12.2 Todos os treinadores e pilotos de embarcações de apoio deverão confirmar o registro de seus barcos e enviar os nomes e números de vela dos velejadores que



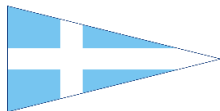

estão apoiando na secretaria do campeonato, antes do primeiro dia de competição.

- 12.3 Todas as embarcações de apoio deverão exibir claramente o número (fornecido na secretaria do campeonato) em todos os momentos em que estiverem na água. Nenhuma outra embarcação de apoio individual poderá ser utilizada.
- 12.4 Se solicitado, as embarcações de apoio deverão atuar como barcos de resgate.
- 12.5 Entre o sinal de preparação e o sinal de largada, os barcos de apoio devem ficar posicionados pelo menos 50 metros a sotavento da linha de largada. Após o sinal de largada, os barcos de apoio podem seguir a flotilha, mas apenas no lado de bombordo do percurso e devem permanecer a não menos de 50 metros de qualquer barco em regata ou marca de percurso.
- 12.6 Cada barco de apoio deverá ter um rádio VHF em funcionamento.
- 12.7 Técnicos e pessoal de apoio deverão se registrar na secretaria do evento até as 12h do dia 24 de janeiro de 2027.

13. PROTEÇÃO DE DADOS E DIREITOS DE USO DO NOME

- 13.1 Ao participar deste evento, os competidores concedem automaticamente à SCIRA, à autoridade organizadora e aos patrocinadores do evento o direito de fazer, usar e mostrar, a seu critério, qualquer fotografia, gravação de áudio e vídeo, e outras reproduções delas feitas no local ou na água desde o momento de sua chegada ao local, até à sua partida definitiva, sem compensação.

14. ISENÇÃO E RESPONSABILIDADE

- 14.1 Os competidores participam da regata a seu próprio risco. Considere a regra 3, Decisão de Competir. O esporte a vela por sua natureza é um esporte imprevisível e desta forma envolve risco. Por participar no evento, cada competidor e equipe de apoio concorda que:
- 14.2 Estão cientes do risco inerente envolvido no esporte e aceitam a responsabilidade de expor a si mesmos, sua tripulação e barco a tal risco enquanto tomando parte no evento.
- 14.3 Eles são responsáveis pela sua segurança, de suas tripulações, do barco e suas outras propriedades enquanto em água ou em terra.
- 14.4 Eles aceitam a responsabilidade por qualquer prejuízo, dano ou perda até a extensão causada por suas ações ou omissões.



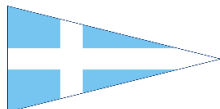

- 14.5 O fornecimento de uma equipe de comissão de regatas, barcos de segurança, árbitros e outros oficiais e voluntários pela organização não isenta os competidores de suas próprias responsabilidades.
- 14.6 A cobertura de um barco de segurança para esta tarefa, particularmente em extremas condições de tempo, será conforme possa ser viável nestas circunstâncias.
- 14.7 A Autoridade Organizadora não aceitará qualquer responsabilidade por danos materiais, físicos ou morte relacionados diretamente com a série de regatas e seus antecedentes, durante ou depois de completado o evento.

15. PRÊMIOS

- 15.1 Serão premiados os 10 (dez) primeiros colocados na classificação geral e os 3 (três) primeiros das categorias:
- **Júnior** – a tripulação deve ser formada por velejadores que não completarão 22 anos no ano do Campeonato (nascidos em 2006 ou depois).
 - **Aprendiz Master** – timoneiro com idade entre 45 e 54 anos (nascidos de 1973 a 1982).
 - **Master** – timoneiro com idade entre 55 e 64 anos (nascidos de 1963 a 1972).
 - **Grand Master** – timoneiro com idade entre 65 e 74 anos (nascidos de 1953 a 1962).
 - **Legend** – timoneiro com idade de 75 anos ou mais (nascidos em 1952 ou antes).

Obs.: Categorias Masters - o timoneiro deve, pelo menos, completar 45 anos no ano do Campeonato. A idade combinada da tripulação deverá ser de pelo menos 80 anos no ano do Campeonato.

- **Feminino** – tripulação formada por duas velejadoras.
- **Misto** – tripulação formada por um homem e por uma mulher.
- **Família** - tripulação formada por membros de família de primeiro grau (pais, mães, filho/a).



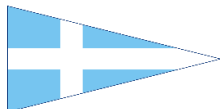

Anexo 1 – Área de Regata

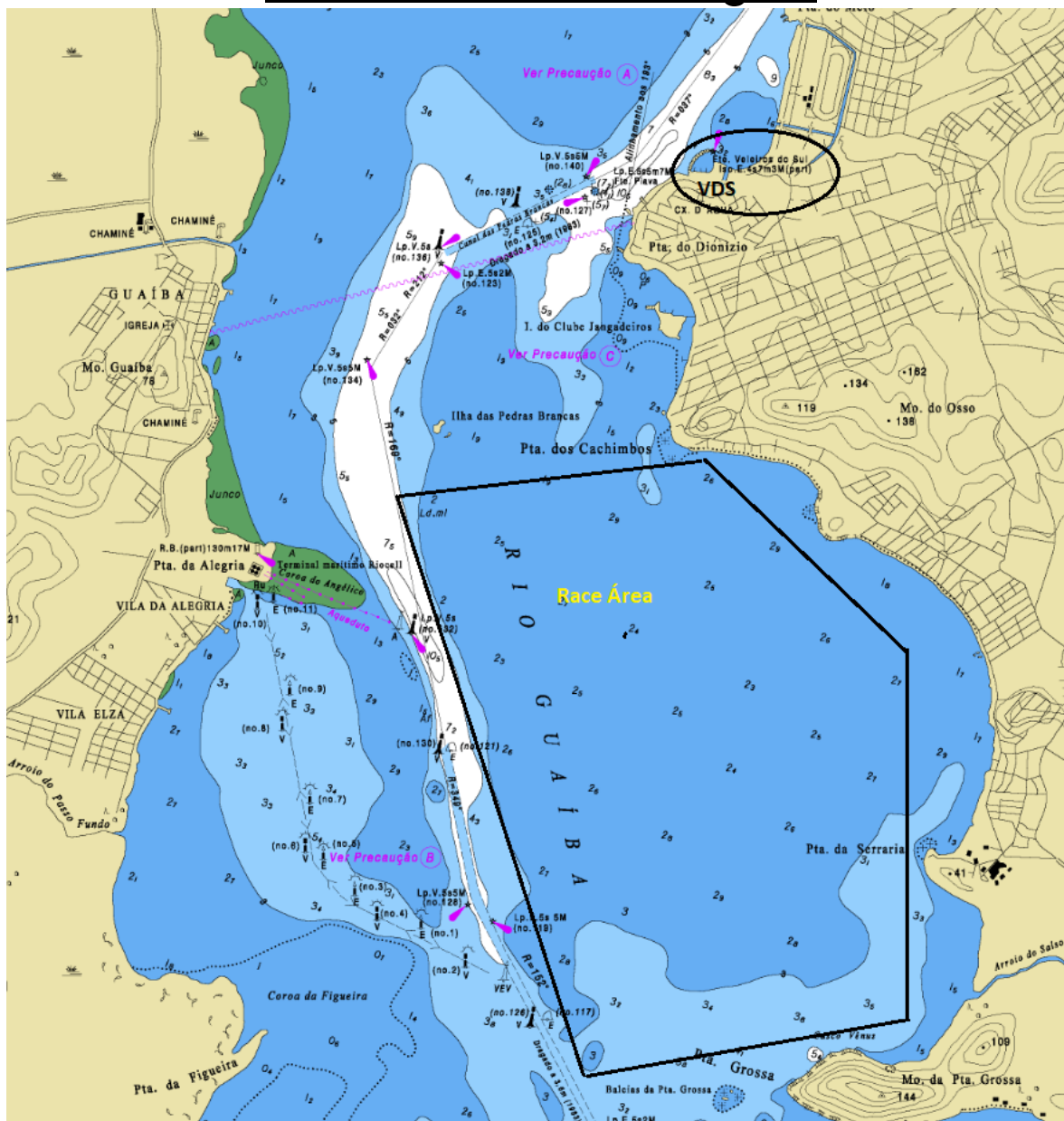

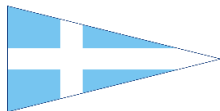

Anexo 2 – Grupo de WhatsApp

https://chat.whatsapp.com/C4qkLdRqI7zElICJGdqAQw?mode=gi_t



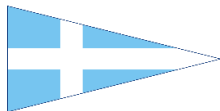

INFORMAÇÕES SOBRE HOSPEDAGEM (Não fazem parte do Aviso de Regata)

1. HOSPEDAGEM

1.1 Alojamento Marinheiro do Veleiros do Sul

Alojamento 1 – 8 vagas

Alojamento 2 – 10 vagas

Alojamento 3 – 16 vagas

Alojamento 4 – 8 vagas

Alojamento 5 – 16 vagas

Alojamento 6 – 14 vagas

- a) Serão disponibilizadas 72 vagas de alojamento com diária de **R\$ 90,00 por pessoa. As reservas devem ser feitas pelo representante do Clube/Flotilha/Estado para todo o grupo** através do Formulário de solicitação de hospedagem no clube e enviar para o e-mail reservas@vds.com.br. **Não serão feitas reservas individualmente por pais ou velejadores.**
- b) **Os clubes conveniados com o Veleiros do Sul terão preferência nas reservas de alojamento até 60 dias antes da data do evento.** Depois disso as reservas serão feitas em ordem cronológica do pedido.
- c) Os pagamentos devem ser feitos **até 5 dias** após a confirmação da vaga pelo Veleiros do Sul.
- d) O clube fornece travesseiro, lençol e cobertor.
- e) Cada hospede deve trazer os itens de higiene pessoal e toalha.



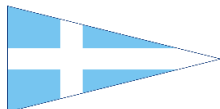

ANEXO 3 - Formulário de solicitação de hospedagem no alojamento do VDS

		SOLICITAÇÃO DE HOSPEDAGEM						FOR-46A		
ALOJAMENTO MARINHEIRO COLETIVO DO CLUBE VELEIROS DO SUL										
Data: ____/____/____										
Solicito vaga(s) de hospedagem para o seguinte evento:										
Nome do solicitante:										
Função do Solicitante no clube ou Flotilha:										
E-mail: _____ Telefone: _____										
Enviar essa solicitação por email para o endereço reservas@vds.com.br										
Alojamento Masculino										
Nº	Nome completo	Função: V=velejador T=Técnico TL=Team	Clube	Estado País	Classe	Data Chegada	Data Saída	nº Diárias	Valor Dia R\$	Pagto
1								0	90,00	0,00
2								0	90,00	0,00
3								0	90,00	0,00
4								0	90,00	0,00
5								0	90,00	0,00
6								0	90,00	0,00
7								0	90,00	0,00
8								0	90,00	0,00
9								0	90,00	0,00
10								0	90,00	0,00
11								0	90,00	0,00
12								0	90,00	0,00
Alojamento Feminino										
Nº	Nome completo	Função: V=velejador T=Técnico TL=Team Leader	Clube	Estado País	Classe	Data Chegada	Data Saída	nº Diárias	Valor Dia R\$	Pagto
1								0	90,00	0,00
2								0	90,00	0,00
3								0	90,00	0,00
4								0	90,00	0,00
5								0	90,00	0,00
6								0	90,00	0,00
7								0	90,00	0,00
8								0	90,00	0,00
9								0	90,00	0,00
10								0	90,00	0,00
11								0	90,00	0,00
12								0	90,00	0,00



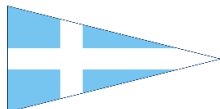

Outras opções de hospedagem

1.2 Casa da Nena (distante 3,8 Km do Clube) - Casa para até 4 pessoas

Rua Prof. Xavier Simões, 280 – Bairro Sétimo Céu (com vista espetacular para raia da Pedra Redonda)

Fone: +55 5199955.4414 tratar com Nena nenakpires@gmail.com

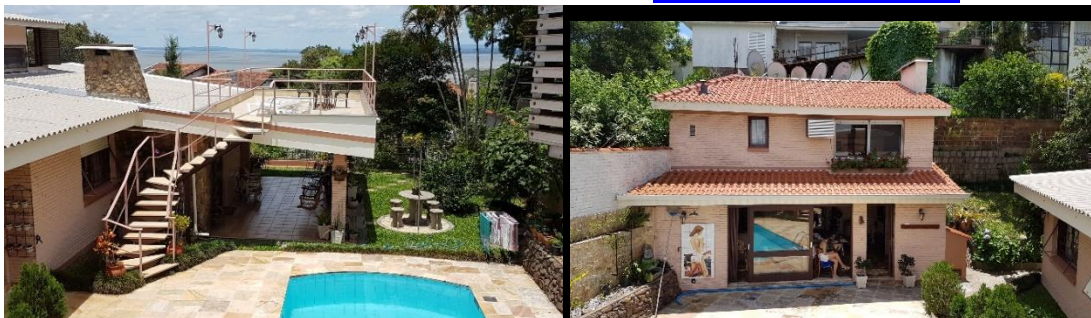

1.3 ADESBAM – Distante 3,1 Km do Clube

Rua Mário Totta, 108 – Bairro Tristeza – Porto Alegre

Fone: 51 3211.4666 com Andréia.

adesbam@adesbam.com.br <http://www.adesbam.com.br/>

8 aptos de até 4 lugares cada.



1.4 Casa Sr. Sergio Steiner e Lílían Steiner (distante 3,2 Km do Clube) - Casa para 6 pessoas

Rua Dr. Armando Barbedo, 54 – Bairro Tristeza

Fone: +55 51 3222.5184 com Lilian +55 51 9959. 9521 ou Sérgio Steiner +55 51 9639.3231

sergio.steiner54@gmail.com

1.5 Double Tree by Hilton Porto Alegre (Distante 2 km) (Pontal Shopping)

Av. Padre Cacique, 2703 - Praia de Belas, Porto Alegre - RS, 90810-240 • (51) 2042-0265

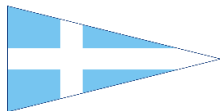

<https://www.hilton.com/en/hotels/poabrdt-doubletree-porto-alegre/>

1.6 Millenium Flat Blue Tree Hotels – Distante 6,2 km do Clube

Av. Borges de Medeiros, 3120 – Bairro Praia de Belas

Fones: (+55 51) 3026.2200 Email vendas@bluetree.com.br

Home: www.bluetree.com.br

Tel: (51) 3026.2200 I Fax: (51) 3026-6704 I Cel: (51)9674 6394 Isilva@bluetree.com.br

Reservas: 3018-1848 (SP) I demais localidades 0300-150500

1.7 Confort Inn Hotel (Rede Atlântica De Hotéis) – Distante 9,2 Km do Clube e próximo de bares e restaurantes

Av. Loureiro da Silva, 1660– Bairro Cidade Baixa - Porto Alegre - RS - 90050-240

afavero@hoteldireto.com - www.atlanticahotels.com.br

Tel: (55 51) 2117-9008 Fax: (+55 51) 2117-9001

1.8 Intercity Premium – Distante 8 Km do Clube

AV. Borges de Medeiros, 2105 – Bairro Praia de Belas – Porto Alegre

Fone/Fax: (+55 51) 3022.9100 / 0800.600.7700

Site: www.intercityhoteis.com.br - E-mail: poa.prm@intercityhotel.com.br

1.9 Coral Tower Express – Distante 7,8 Km do Clube.

Av. Getúlio Vargas, 318 - Bairro Menino Deus - Porto Alegre, RS

51 3226.5536 express@coraltower.com.br

1.10 Hotel Continental Porto Alegre – Distante 10Km, fica em frente a rodoviária)

Largo Vespasiano Júlio Veppo, 77 – Porto Alegre

Contato: Matheus Lemos

Fones: + 55 51 3027.1906 celular: +55 51 9515.1519

WWW.hoteiscontinental.com.br executivo1@hoteiscontinental.com.br

1.11 Metropolis Apart Hotel – Distante Km do Clube.

Rua Leopoldo Bier, 311 – Bairro Santana - Porto Alegre - RS, 90620-100

51 3029.6353 reservas@metropolisaparthotel.com.br

1.12 Eko Residence Hotel

Avenida Desembargador André da Rocha, 131, Porto Alegre

Fone: 51 3215.7737 <http://www.ekoresidence.com.br/novo/>

O Eko Residence é um hotel ecológico moderno que fica a 15 minutos de carro do Aeroporto Salgado Filho. Este utiliza energia solar e cisternas para causar o mínimo impacto ambiental possível.

1.13 Tulip Inn Centro Histórico

Rua Senhor dos Passos, 105, Porto Alegre

<http://www.tulipinncentrohistorico.com/pt-pt>

tich.reservas@goldentulip.com.br

Telefone: +55 51 30130303 +55 5130130303 reservas: +55 11 2627 6363

O Tulip Inn Centro Histórico conta com acomodações equipadas com ar-condicionado e Wi-Fi gratuito. Está localizado em Porto Alegre, a 1,5 km da Estação de Metrô Mercado.



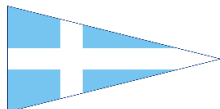

CAMPEONATO BRASILEIRO
INTERCLUBES CBI®



1.14 A listagem completa da rede hoteleira e informações sobre Porto Alegre está no site:

- Convention & Visitors Bureau Porto Alegre <https://www.visiteportoalegre.com/bemvindos>



VELEIROS DO SUL - Associação Náutica Desportiva
Av. Guaíba, nº 2941, Vila Assunção | Porto Alegre/RS | CEP: 91900-420
Fone: (51) 3265.1733 | www.vds.com.br | [@veleirosdosul](https://www.instagram.com/veleirosdosul)

